nystateofhealth™
The Official Health Plan Marketplace

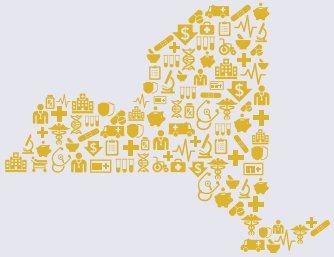

এক নজরে
যোগ্য হেল্থ প্ল্যান

কারা যোগ্য?

সেইসব ব্যক্তি যারা:

- নিউইয়র্ক স্টেটের বাসিন্দা
- আইনিভাবে মার্কিন যুক্তরাষ্ট্রে থাকছেন
- Medicaid, অত্যাবশ্যক প্ল্যান বা Child Health Plus এর জন্য যোগ্য নন

আমাদের সঙ্গে যোগাযোগ করুন:

- nystateofhealth.ny.gov
- 1-855-355-5777
  অথবা TTY 1-800-662-1220

NY স্টেট অফ হেল্থ সমস্ত প্রযোজ্য ফেডেরাল নাগরিক অধিকারের আইনগুলি অনুসরণ করে এবং জাতি, গায়ের রঙ, জাতীয়তার উৎস, লিঙ্গ পরিচয়, বয়স বা অক্ষমতার ভিত্তিতে এর স্বাস্থ্য বিষয়ক কর্মসূচী এবং কাজকর্মের ক্ষেত্রে বৈষম্যমূলক আচরণ করে না।

কী কী কভার হচ্ছে?

- বিনামূল্যে প্রতিষেধক পরিচর্যা
- আন্তঃরোগীর পরিচর্যা
- বর্হিবিভাগের পরিষেবা
- প্রসূতি এবং নবজাতক সম্পর্কিত পরিচর্যা
- জরুরি অবস্থার পরিষেবাসমূহ
- ল্যাব এবং ইমেজিং
- প্রেসক্রিপশনের ওষুধ
- পুনর্বাসন এবং আবাসন পরিষেবা
- মানসিক স্বাস্থ্য এবং মাদকাসক্তি মুক্তির পরিষেবা
- সুস্থতা এবং দীর্ঘস্থায়ী রোগ ব্যবস্থাপনা পরিষেবা
- আপনার শিশুর দাঁতের ও দৃষ্টিশক্তির পরিচর্যা

প্রাপ্তবয়স্কদের দাঁতের পরিচর্যা এবং অন্যান্য বেনিফিট অন্যান্য প্ল্যানের মাধ্যমে কভার করা হতে পারে।

যোগ্য হেল্থ প্ল্যানের (QHP) খরচ কেমন?

মাসিক প্রিমিয়াম: আপনি প্রত্যেক মাসে যে অর্থ প্রদান করেন তা আপনার পছন্দ করা প্ল্যানের উপর নির্ভর করবে। অনেক মানুষ ট্যাক্স ক্রেডিটের জন্য যোগ্য যা তাদের মাসিক খরচ কমিয়ে দেয়। স্বতন্ত্র ব্যক্তি যার বছরে আয় $48,240 এবং 4 জনের লোকের পরিবারের ক্ষেত্রে যেসব পরিবারের আয় বছরে $98,400 তারা ট্যাক্স ক্রেডিটের জন্য যোগ্য হতে পারেন।

খরচ ভাগাভাগির সুবিধা (কস্ট শেয়ারিং): খরচ ভাগাভাগির সুবিধা হল সেই পরিমাণ অর্থ যা আপনি হেল্থকেয়ার সার্ভিসের জন্য প্রদান করেন। কিছু লোক তাদের আয়ের ভিত্তিতে এইসব খরচ দেওয়ার সহায়তা পাওয়ার জন্য যোগ্য। নিচের বিষয়টি হল চার লেভেলে অফার করা আদর্শ প্ল্যানের QHP এর খরচ ভাগাভাগির সুবিধায়ের উদাহরণ। অন্যান্য প্ল্যানে ভিন্ন ভিন্ন খরচ ভাগাভাগির সুবিধা এবং অতিরিক্ত কভার যুক্ত পরিষেবা উপলভ্য।

স্বাস্থ্য পরিষেবার জন্য খরচ ভাগাভাগির সুবিধা	প্ল্যাটিনাম	সোনা	রূপা	ব্রোঞ্জ
বার্ষিক ডিডাক্টিবেল	$0	$600	$2,000	$4,000
প্রতিষেধকমূলক সেবা	বিনামূল্যের	বিনামূল্যের	বিনামূল্যের	বিনামূল্যের
প্রাথমিক পরিচর্যার জন্য ডাক্তারের কাছে যাওয়া	$15	$25	$30	50% খরচ ভাগাভাগির সুবিধা
বিশেষ পরিদর্শন	$35	$40	$50	50% খরচ ভাগাভাগির সুবিধা
প্রতিবার হাসপাতালে ভর্তির সময় আন্তঃবিভাগের পরিচর্যা	$500	$1,000	$1,500	50% খরচ ভাগাভাগির সুবিধা
আচরণগত স্বাস্থ্যের জন্য বর্হিবিভাগে ডাক্তার দেখানো	$15	$25	$30	50% খরচ ভাগাভাগির সুবিধা
প্রতিবার হাসপাতালে ভর্তির সময় আন্তঃবিভাগের আচরণগত স্বাস্থ্যের জন্য ডাক্তার দেখানো	$500	$1,000	$1,500	50% খরচ ভাগাভাগির সুবিধা
জরুরি কক্ষ	$100	$150	$250	50% খরচ ভাগাভাগির সুবিধা
অত্যাবশ্যক যত্ন	$55	$60	$70	50% খরচ ভাগাভাগির সুবিধা
দৈহিক থেরাপি, স্পিচ থেরাপি, অকুপেশনাল থেরাপি	$25	$30	$30	50% খরচ ভাগাভাগির সুবিধা

প্রেসক্রিপশনের ওষুধের জন্য খরচ ভাগাভাগির সুবিধা	প্ল্যাটিনাম	সোনা	রূপা	ব্রোঞ্জ
জেনেরিক	$10	$10	$10	$10
পছন্দের ব্র্যান্ড	$30	$35	$35	$35
অ-পছন্দের ব্র্যান্ড	$60	$70	$70	$70